FACHSTELLE LEAVING CARE

Leaving Care kommunal gestalten im Landkreis Hildesheim

Rahmende Informationen

- Hildesheim im Süden Niedersachsens
- Jugendamt für Stadt und Landkreis Hildesheim zuständig
- Stadt und Landkreis insgesamt rund 280 000 Einwohner*innen
- Im Bereich der Hilfen zur Erziehung: Jugendamt – Erziehungshilfe, rund 160 Mitarbeiter*innen, ASD regionalisiert in Bezirkssozialarbeit in 6 Bezirken

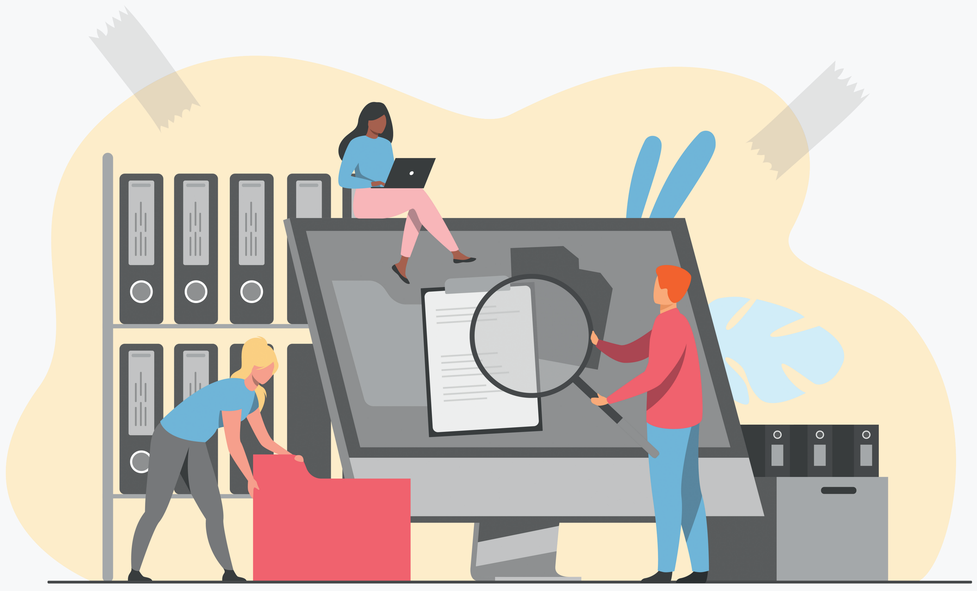

Zahlen zu Hilfen zur Erziehung

Stand 2020:

- Anteil unter-18-jährige Personen an Gesamtbevölkerung: ca. 16 %
- Anteil Haushalte mit Kindern: ca. 26%
- Anzahl stationäre HzE pro 1000 Einwohner*innen unter-18-jährige Personen: ca. 19
- Anzahl ambulante HzE pro 1000 Einwohner*innen unter-18-jährige Personen: ca. 37
- Anzahl HzE pro 1000 Einwohner*innen unter-18-jährige Personen: ca. 56
- Anzahl Hilfen für junge Volljährige pro 1000 Einwohner*innen von 18 bis 21 Jahren: 30
- Anzahl Eingliederungshilfen für junge Volljährige pro 1000 Einwohner*innen von 18 bis 21 Jahren: ca. 8

Bearbeitete Themen

- Nachsorgeleistung
- Standards stationäre Hilfen
- Fortbildung Mitarbeiter*innen öffentlicher und freier Träger zum Thema Leaving Care
- Aufklärung des Jugendhilfeausschusses
- Kooperation mit dem Jobcenter

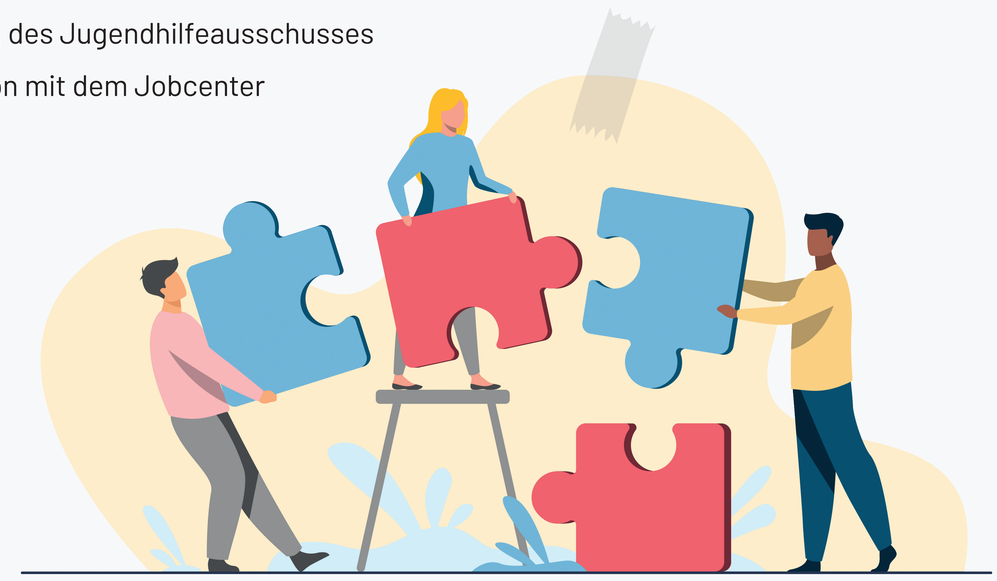

Bausteine zur Umsetzung

- **Treffen Jobcenter-Jugendamt: erst Leitung Jugendamt-Erziehungshilfe und Leitung Team U25 Jobcenter; Oktober 2022 geplantes Treffen Mitarbeiter*innen Jugendamt und Jobcenter**
- **Arbeitsgruppe Fachstandards in stationären Einrichtungen**
  Fachstandard verfasst von Falleinleitung bis Leaving Care/ Rückführung
  Ziel: Gleiche Qualität bei allen freien Trägern und allen Teams des öffentlichen Trägers
- **Workshopreihe Fachkraft Leaving Care für Mitarbeiter*innen der freien und des öffentlichen Trägers**
- **Vorlage im Jugendhilfeausschuss**
  Information zur Umsetzung des Hildesheimer Übergangsmodells
- **Treffen Jobcenter Leitung und JA Leitung, geplantes Treffen Sachbearbeitungen**

Stolpersteine und ...

Leaving Care ist ein Thema unter vielen

- Pro BSA Team weniger als 10 Carelever*innen pro Jahr - Thema kann in Vergessenheit geraten
- »Das machen wir doch alles schon«: Eindruck, dass von außen Forderungen gestellt werden, die die bisher gelebte Praxis in Misskredit stellen

Wegbegleitung – Careleaver*innen eine Person an die Seite stellen, die auch nach Verlassen der Jugendhilfe noch ansprechbar bleibt.

- Organisation unklar: Wie soll die Akquise und Begleitung der Wegbegleiter*innen umgesetzt werden
- Finanzierung unklar: ob und wie Wegbegleitungen finanziell honoriert werden können
- Qualifikation unklar: inwiefern sollen Wegbegleiter*innen qualifiziert werden/sein

... Erreichtes

- Hildesheimer Übergangsmodells als konkrete Arbeitsrundlage seit 2019
- Hildesheimer Übergangsmodell wurde im Jugendhilfeausschuss vorgestellt (Sensibilisierung)
- Betreuungsgutschein als Leistung für Freie Träger, zur Finanzierung der Nachsorge für junge Volljährige.
- Kontakt mit dem Jobcenter ist intensiv (Sensibilisierung für die Lebenssituation von Careleaver*innen)
- Fortbildungsreihe »Fachkraft Leaving Care«
- Interkommunale AG Leaving Care zum Thema gemacht

Kontakt

Landkreis Hildesheim

Gestaltung: mail@alberti-design.de